

NORTHEIM RINGSUM

Geeignet für Neubürger und Neugiriege, gern auch als Feierabend-Tour.

27 km
34 km



MORINGEN

Geeignet für Leute, die eine leichte Tour mit viel Landschaft suchen.



EINBECK

Geeignet für Genießer, mit einer kleinen Tour durch die Sonne.

33 km
25 km



GÖTTINGEN

Geeignet für einen Besuch in Göttingen, wo man nicht alleine radelt.



BIMMELBAHN

Geeignet für alle, nicht nur für Bahn-Nostalgiker ein Erlebnis.

40 km
60 km



SEEBURGER SEE

Geeignet für Radler mit Übung, die sich auch Zeit für Besuche nehmen wollen.



RHUME-LEINE-ERLEBNISPFAD

Geeignet für Geübte, eine Nachmittags-Tour.

70 km
37 km



LANGFAST

Geeignet für Trekking-Radler, die keine Angst vor „Hügeln“ haben.



LEINE-HEIDE-RADWEG

Geeignet für alle, die die Abwechslung lieben.

413 km
58 km

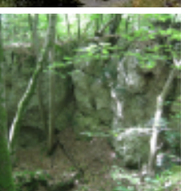

GIPSKARST

Geeignet für Entdecker, mit geologischem Interesse oder Landschafts - Genießer.

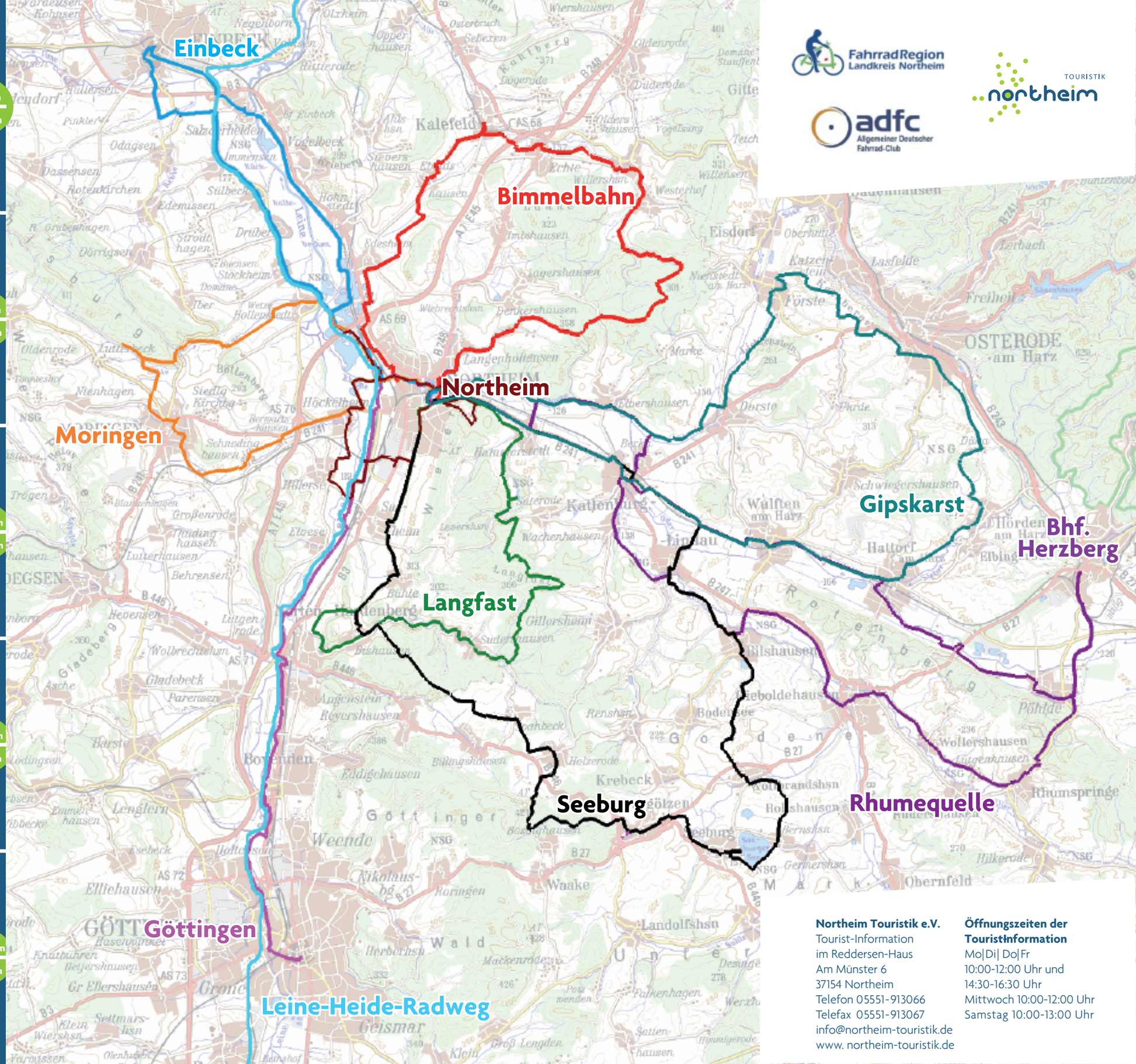

FahrradRegion Landkreis Northeim

TOURISTIK northeim

adfc Allgemeiner Deutscher Fahrrad-Club

Northeim Touristik e.V.
Tourist-Information
im Reddersen-Haus
Am Münster 6
37154 Northeim
Telefon 05551-913066
Telefax 05551-913067
info@northeim-touristik.de
www. northeim-touristik.de

Öffnungszeiten der TouristInformation
Mo|Di| Do|Fr
10:00-12:00 Uhr und
14:30-16:30 Uhr
Mittwoch 10:00-12:00 Uhr
Samstag 10:00-13:00 Uhr

NORTHEIM RINGSUM

Start: Northeim, Alte Brauerei / Jugendherberge am Harztor
Charakter: geeignet für Neubürger und andere , die (Schleich-) Wege und Orte rings um die Kernstadt kennenlernen möchten
Länge : 27 km, davon unbefestigt ca. 10 km
Steigungen: nur zum Schwefelteich steigt es mit insgesamt ca.100hm.
Wege: weitgehend ohne Autoverkehr, Nur auf dem Rückweg sind etwa 3 km im Stadtgebiet nennenswert von KfZ befahren. Die unbefestigten Wege sind mit Touren-Rädern meist gut befahrbar.
Pausen: An der Seenplatte ist eine Gaststätte, dort gibt es auch einen Tretboot-Verleih und eine Badestelle. An der Leinemühle lädt der Radler-Kiosk (saisonal) zum Stopp ein.

MORINGEN UND DAS BÖLLETAL

Start: Northeim, Alte Brauerei / Jugendherberge am Harztor
Länge : 34 km, davon unbefestigt ca. 20 km
Steigungen: allmählich steigt es bis zur Duckstein-Quelle auf 230 m üNN. an. Man merkt nur wenig von den Steigungen.
Wege: Meist ohne Autoverkehr oder auf Radwegen. Die unbefestigten Wege an der Moore und Ahlsburg sind gut befahrbar. Im unteren Bölletal sind die Wege kritisch, besonders bei Nässe, und auf der Abfahrt nach Hollenstedt, weil dort grober Schotter auf ca. 500 m liegt.
Pausen: Gastronomie in Moringen und am Northeimer Kiessee.

EINBECK

Start: Northeim, Alte Brauerei / Jugendherberge am Harztor
Länge: 33 km, davon unbefestigt ca. 10 km
Steigungen: keine
Wege: weitgehend ohne Autoverkehr, außer in Einbeck. Die unbefestigten Wege sind meist gut befahrbar.
Pausen: Gaststätten in Einbeck, in Salzderhelden auf der Burg, in Drüber das "Milchhaus", am Northeimer Kiessee.

VON NORTHEIM NACH GÖTTINGEN

Start: Northeim, Alte Brauerei / Jugendherberge am Harztor
Länge : 25 km, davon unbefestigt ca. 10 km
Steigungen: keine
Wege: weitgehend ohne Autoverkehr, ideal um ohne Stress ins Zentrum von Göttingen zu kommen. Großenteils als "Leine-Heide-Radweg" beschildert. Die unbefestigten Wege sind meist gut befahrbar.
Pausen: Radlerkiosk Leinemühle, in Nörten-Hardenberg oder Bovenden Gasthäuser als Abstecher. Bänke am Leineufer in GÖ.
Rückweg: auf gleicher Route





AUF DEN SPUREN DER BIMMELBAHN

Start: Northeim, Alte Brauerei / Jugendherberge am Harztor
Länge: 40 km, davon unbefestigt ca. 20 km
Steigungen: höchster Punkt : Kneppelberg im Westerhöfer Wald 290 m NN. insgesamt sind ca. 250 hm zu steigen.
Wege: weitgehend ohne Autoverkehr, Die unbefestigten Wege sind meist gut befahrbar, zwischen Kalefeld und Westerhof als Rundweg "Kirchen und Kapellen" beschildert. Dort liegt die Route teilw. auf der ehem. Bahnstrecke. Im Wald ist je nach Jahreszeit und Forstarbeiten auch mal mit schlechten Wegeverhältnissen zu rechnen.
Pausen: Selbstversorgung ist empfehlenswert, Einkaufsmöglichkeit in Kalefeld, Gaststätte unterwegs in Willershausen. Auf dem höchsten Punkt Kneppelberg Rastplatz an der Jägerlaube.

SEEBURGER SEE, WILHELM-BUSCH-MÜHLE UND BROTMUSEUM

Start: Northeim, Alte Brauerei / Jugendherberge am Harztor
Charakter: Etwas anspruchsvolle Tour ins Eichsfeld mit wunderbaren Landschafts-Erlebnissen und drei Orten, die jeder für sich einen Besuch lohnen.
Länge: 60 km, davon unbefestigt ca. 20 km
Steigungen: höchste Punkte : Höherberg 250 m und am Hünstollen 330 m NN. insgesamt sind ca. 400 hm zu steigen.
Wege: weitgehend ohne Autoverkehr. Die unbefestigten Wege sind meist gut befahrbar.
Pausen: Gaststätten am Seeburger See , auch Badestrand, und Museen in Ebergötzen laden zur Pause ein , danach erfährt man nur noch Einsamkeit ...

GIPSKARST BEI OSTERODE

Start: Northeim, Alte Brauerei / Jugendherberge am Harztor
Länge: 58 km, davon unbefestigt ca. 35 km
Steigungen: nennenswert nur von Förste auf die Pipinsburg ca. 150 hm, sonst einige kleine Hügel unter 50 hm.
Wege: weitgehend abseits vom Autoverkehr. Die unbefestigten Wege sind meist gut befahrbar.
Pausen: Viele idyllische Stellen laden zur Pause ein, Verpflgung sollte man aber besser mitnehmen.

BERGLAND AM LANGFAST UND HARDENBERGER SCHLOSS

Start: Northeim, Alte Brauerei / Jugendherberge am Harztor
Länge: 37 km, davon unbefestigt ca. 20 km
Steigungen: höchste Punkte: Jungenberg 270 m und Ortalsplatz 270 m NN. insgesamt sind ca. 300 hm zu steigen.
Wege: weitgehend ohne Autoverkehr, nur der 800 m lange Anstieg (30 hm) auf der Kreisstraße vom Husumer Tal ist mittelmäßig von KfZ frequentiert. Die unbefestigten Wege sind meist gut befahrbar.
Pausen: Man ist auf Selbstversorgung angewiesen, am Schlosspark Hardenberg gibt es ein Restaurant.

RHUME-LEINE-ERLEBNISPFAD

Start: Northeim, Alte Brauerei / Jugendherberge am Harztor
Länge: 70 km, davon unbefestigt ca. 25 km
Steigungen: minimal, nur von der Quelle auf der ehem. Bahnstrecke langsam ansteigend.
Wege: Der jetzt als Rhume-Leine-Erlebnispfad beschilderte Weg ist weitgehend ohne Autoverkehr oder auf Radwegen. Bilshausen - Gieboldehausen und Rhumspringe -Pöhlde auf ehem. Bahnstrecken. Die unbefestigten Wege sind meist gut befahrbar.
Pausen: Gaststätten in den größeren Orten unterwegs und an der Quelle im Kiosk.
Hinweis: Eine Strecke kann auch per Bahn (an Bahnhof Northeim oder Herzberg) zurückgelegt werden.

LEINE-HEIDE-RADWEG

Start: Leinequelle im thüringischen Eichsfeld oder an jedem anderen Punkt der Strecke.
Länge: 413 km
Steigungen: minimale Steigung
Wege: Der Leine-Heide-Radweg ist weitgehend ohne Autoverkehr oder auf Radwegen. Die unbefestigten Wege sind meist gut befahrbar.
Pausen: Viele idyllische Städte laden zur Pause, mit oder ohne Übernachtung, ein.

Willkommen in Northeim, Stadt der Fachwerks, der Masken und der Seenplatte.
Die vorgeschlagenen Touren starten / enden in Northeim, so dass ein Besuch der historischen Altstadt unbedingt empfohlen wird. Fahrradabstellanlagen gibt es am Münster. Auch freuen sich unserer zertifizierten bett+bike adfc Hotels auf Sie.

Hinweis: Die Radtouren-Tipps sind Empfehlungen für Touren mit unterschiedlichen Schwierigkeitsgraden und Längen. Die Karte im Innenteil dient nur zur groben Orientierung. Folgendes Kartenmaterial kann in der Northeimer Tourist-Information erworben werden:

ADFC- Regionalkarte "Göttingen/ Oberes Leinetal" (BVA) – Übersicht über fast das gesamte Gebiet der Landkreise Northeim und Göttingen. Mit Hinweisen auf den Wegezustand und Straßennamen. Maßstab: 1:75.000. Preis: 6,80 Euro.

Radwanderkarte Northeim – Solling (publicpress). Mit Ausflugszielen, Freizeittipps, Stadtplänen. Reißfest und abwischbar. Maßstab: 1:75.000. Preis: 4,95 Euro.

Radwanderkarte Leine-Heide-Radweg (publicpress). Mit Ausflugszielen und Freizeittipps. Maßstab: 1:50.000. Preis: 8,95 Euro.

Radtourenbuch Leine-Heide-Radweg (bikeline). Maßstab 1:50.000. Preis: 13,90 Euro.

GPS-Daten und den Lenkerlotsen für die Touren gibt es unter www.adfc-northeim.de

TOURISTIK northeim

RADTOUREN

Vorschläge für Ausflüge mit dem Fahrrad rings um Northeim



