NOM WMT
NORTHEIMER GESELLSCHAFT FÜR WIRTSCHAFTSFÖRDERUNG, MARKETING UND TOURISMUS MBH

Auch 2025 gültig!

2023 | 2024
GASTGEBERVERZEICHNIS
Unterkünfte in Northeim und Umgebung





NORTHEIM KERNSTADT

Apartment Elena	S.06
Campingplatz	S.12
FeWo Altstadt	S.05
FeWo Am Sultmer	S.05
FeWo Am Wieter	S.05
FeWo An der historischen Stadtmauer	S.06
FeWo Berghof	S.06
FeWo Forberg	S.06
FeWo Ihle	S.10
FeWo Maisonette 1596	S.10
FeWo Margrit ***	S.03
FeWo Minov	S.11
FeWo Moni	S.11
FeWo´s Reuter ***	S.04
FeWo Susi	S.11
Hotel Deutsches Haus	S.02
Hotel FREIgeist Northeim ****	S.02
Hotel Schere ****	S.02
Jugendgästehaus	S.12
Wohnmobilstellplätze	S.13

NORTHEIM OT EDESHEIM

FeWo Freya	S.07

NORTHEIM OT IMBSHAUSEN

FeWo´s Gutshof	S.07-09
FeWo Landratsamt	S.10
FeWo Lossie	S.10
FZ Lossie	S.12

NORTHEIM OT LAGERSHAUSEN

FZ Seeger	S.12

NORTHEIM OT LANGENHOLTENSEN

FeWo Ostermeyer	S.03

KALEFELD (37589)

FeWo Efeuhaus	S.14
FZ Hagedorn	S.14

MORINGEN (37186)

Landgasthof Drei Kronen	S.14

NÖRTEN- HARDENBERG (37176)

Apartment Rittergut Parensen	S.15
FeWo Rittergut Parensen	S.15
Hardenberg Burghotel	S.15
Hotel Rodetal	S.15



Hotel FREIgeist Northeim ★★★★

www.freigeist-northeim.de

Im Waldgebiet am Northeimer Wieter, inmitten der Natur, lässt Du den Alltag hinter Dir. Werde selbst zum FREIgeist und übernachte in einem der 62 Doppelzimmer. Genieße die Zeit auf der Terrasse am Teichstrand oder probiere im Restaurant WALDWERK saisonale & regionale Köstlichkeiten.

Hotel FREIgeist Northeim
Am Gesundbrunnen
37154 **Northeim**
Tel. 05551 6070
info@freigeist-northeim.de

ÜF/EZ ab 115,- € **ÜF/DZ** ab 149,- € DZ: 62 Betten: 124

6 km | 1,3 km | 4 km



Hotel Schere ★★★★

www.hotel-schere.de

Modernes Ambiente in sieben denkmalgeschützten, aufwändig sanierten Fachwerkhäusern. Familienbetrieb mit angesehenem Restaurant, uriger Gaststube und Hotelbar. Konferenzräume mit zeitgemäßer Tagungstechnik, kostenloses WLAN, Tiefgarage. Kurze Wege zu Geschäften, Gaststätten, der Stadthalle und dem Theater der Nacht. Außengastronomie im Sommer, keine Betriebsferien. Golfplatz in wenigen Autominuten erreichbar.

Hotel Schere
Breite Straße 24
37154 **Northeim**
Tel. 05551 9690
Fax 05551 969196
mail@hotel-schere.de

ÜF/EZ ab 94,- € **ÜF/DZ** ab 129,- € EZ 11 DZ 27 MZ 1 Betten 67

5 km | 0,5 km | 1 km | bett+bike adfc

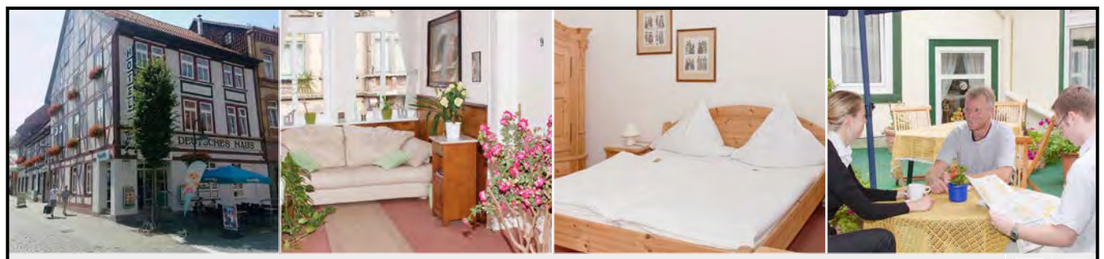

Hotel Deutsches Haus

www.hotel-deutsches-haus-northeim.de

Familiengeführtes Hotel, welches liebevoll restauriert wurde und durch ein besonders gemütliches Ambiente besticht. Neben der ausgezeichneten zentralen Lage mitten in der Altstadt Northeims sind unsere Zimmer modern ausgestattet und verfügen über gratis WLAN für unsere Gäste. Die Zimmer sind ausgestattet mit Duschbadezimmer, Flatscreen Kabel TV, WLAN Internetzugang unbegrenzt, Schreibtisch. Alle Zimmerpreise verstehen sich inklusive reichhaltigem Frühstücksbuffet.

Hotel Deutsches Haus
Am Münster 27
37154 **Northeim**
Tel. 05551 9141985
Fax 05551 9141986
info@hotel-deutsches-haus-northeim.de

ÜF/EZ 64,50,- € **ÜF/DZ** ab 105,- € **DrZ** 115,- € EZ 6 DZ 14 Betten 40

4 km | 0,5 km | 1 km

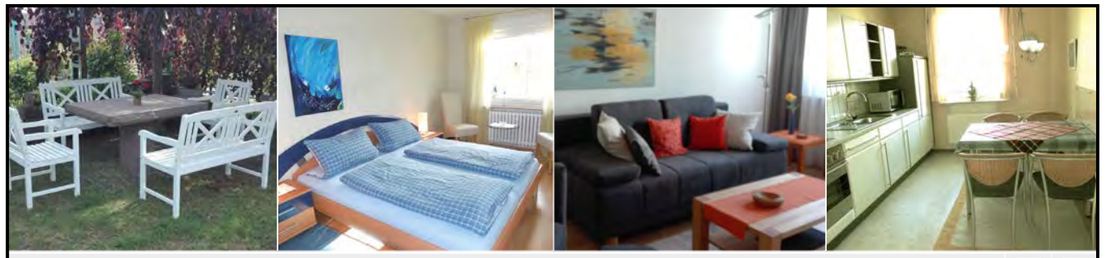

Ferienwohnung Ostermeyer ****

www.fewo-ostermeyer.de

Willkommen in unserer stadtnahen Nichtraucher-FeWo mit gehobener Ausstattung. Wir bieten ein Doppel-SZ, ein WZ mit Schreibarbeitsplatz, DVD-Player, Sat-TV, Stereo-Anlage, eine komplett ausgestattete Küche mit Essplatz, Geschirrspüler, Mikrowelle, TK-Fach, Kaffeemaschine, Toaster etc., Bad mit Du/WC, Fön und Grundausstattung, Hochstuhl, Babyreisebett, Handtücher, Bettwäsche, WLAN inklusive. Im Garten laden diverse Sitzecken zum Verweilen ein.
56 qm für 2 Personen, 1 WZ, 1 SZ, Küche, Dusche, WC, Mindestaufenthalt: 2 Nächte

Brigitte Ostermeyer
Brunsteiner Straße 34
37154 Northeim -
Langenholtensen
Tel. 05551 51748
hostermeyer@arcor.de

ab 70,- € für 1. Nacht, ab 45,- € für jede weitere Nacht, pro Woche 320,- €

3 km | 0,5 km | 2 km

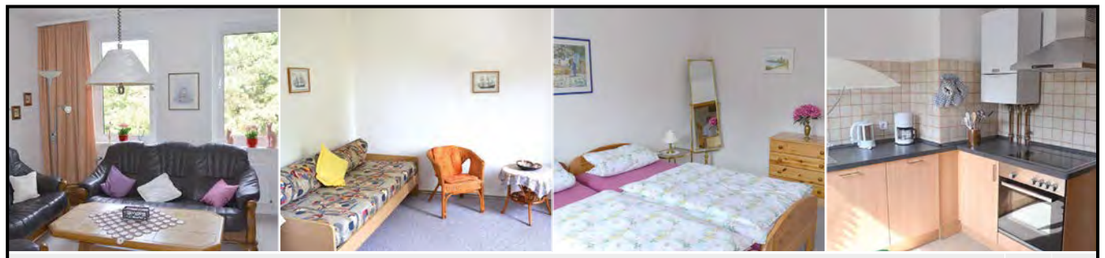

Ferienwohnung Margrit ***

Gemütliche NR-Wohnung (1. Etage), Nähe Zentrum. Komplett ausgestattete Wohn-Einbauküche (mit Blick in den Garten), Toaster, Mikrowelle, Wasser- u. Eierkocher, Kaffeemaschine, Handmixer. Weiter vorhanden: Flachbildschirm, Stereoanlage, Staubsauger, Bügelbrett, Bügeleisen und Fön, inkl. Wäsche.
67 qm für 2 Personen, 1 WZ mit Lesebereich, 1 SZ, 1 Wohnküche, Duschwannenbad mit WC, Mindestaufenthalt: 3 Nächte

Margrit Deppe-Frauenkron
Wilhelmstr. 5
37154 **Northeim**
Tel. 055513692
deppefrauenkron@t-online.de

65,- € für 1. Nacht, 50,- € für jede weitere Nacht, für 2 Personen

5 km | 0,3 km | 1 km

FERIENWOHNUNGEN REUTER

www.fewo-reuter.de

Im Herzen Deutschlands, zwischen Harz und Weser, freut sich die wunderschöne Fachwerkstadt Northeim auf Sie! Unsere Gäste kommen aus vielen Ländern dieser Erde und natürlich auch aus Deutschland. Wir haben schon viele Stammgäste, die immer wieder gern zu uns kommen.

Sylvia & Ulrich Reuter

Mühlenstraße 4
37154 **Northeim**

Mobil: 0171 6871525
fehareuter@aol.com

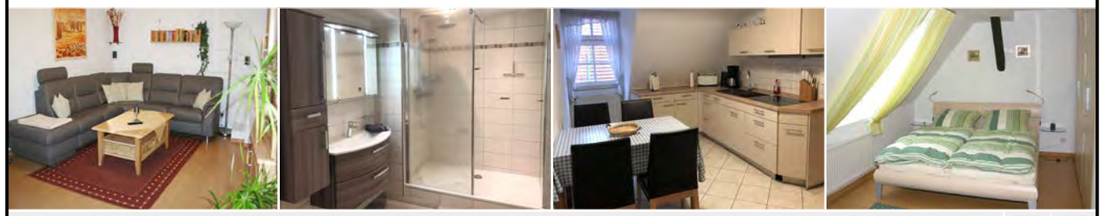

Wohnung A ***

Moderne Ferienwohnung A mit gehobener Ausstattung befindet sich in nur 100 m Entfernung zur Fußgängerzone. Restaurants, Bäcker und Einkaufsmöglichkeiten in unmittelbarer Nähe. Gehobene Ausstattung: großer Flach-TV, Stereo-Surround-Anlage, DVD-Player, komplett ausgestattete Küche mit Geschirrspüler, Mikrowelle, Wasserkocher, Toaster, Cerankochfeld und für Kinder ein Hochstuhl und Babyreisebett. Garage oder PKW-Stellplatz vorhanden. Internet WLAN-Anschluss verfügbar. Haustiere sind erlaubt. Wohnung A + B im selben Haus.
80 qm für 4 Personen, 1 WZ, 2 SZ, Küche, Bad, Mindestaufenthalt: 2 Nächte

90,- € für die 1. Nacht, 60,- € für jede weitere Nacht für 2 Personen, jede weitere Person 12,50 €

4 km | 0,7 km | 1,5 km



Wohnung B ***

Moderne Ferienwohnung B mit gehobener Ausstattung befindet sich in nur 100 m Entfernung zur Fußgängerzone. Restaurants, Bäcker und Einkaufsmöglichkeiten in unmittelbarer Nähe. Gehobene Ausstattung: großer Flach-TV, Stereo-Surround-Anlage, DVD-Player, komplett ausgestattete Küche mit Geschirrspüler, Mikrowelle, Wasserkocher, Toaster, Cerankochfeld und für Kinder ein Hochstuhl und Babyreisebett.
Balkon sowie Garage oder PKW-Stellplatz vorhanden. Internet WLAN-Anschluss verfügbar. Haustiere sind erlaubt. Wohnung A + B im selben Haus.
50 qm für 2 Personen, 1 WZ, 1 SZ, Küche, Bad, Mindestaufenthalt: 2 Nächte

75,- € für die 1. Nacht, 50,- € für jede weitere Nacht

4 km | 0,9 km | 2 km

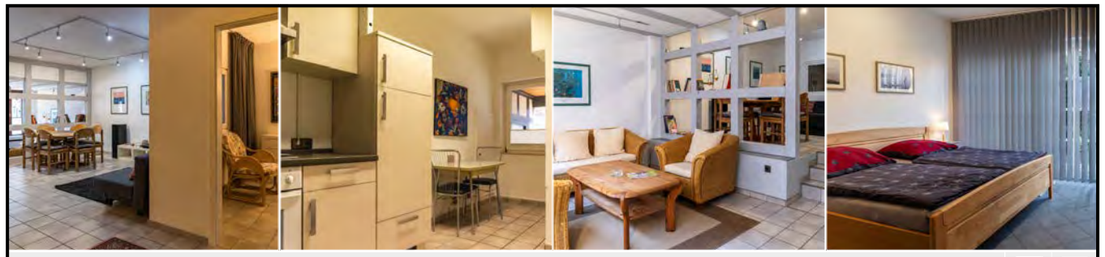

Ferienwohnung Altstadt Northeim

www.fewo-altstadt-northeim.de

Großzügige Wohnung in zentraler, aber ruhiger Lage im Herzen der Altstadt auf zwei Ebenen mit kleiner, geschützter Terrasse. Zwei Schlafzimmer und zusätzliche Schlafcouch im Wohnzimmer. Lese- und Fernsehzimmer mit Flachbildschirm. WLAN. Küche mit Backherd und Cerankochplatte, Geschirrspüler, Wasserkocher und Kaffeemaschine. Dusche und WC im Untergeschoss der Wohnung. Nichtraucher, eigener, kostenfreier Parkplatz an der Rückseite (Am Kalandshaus), Gastronomie in direkter Nähe.
90 qm für max. 6 Personen, Mindestaufenthalt: 2 Nächte

Detlev und Elena Müller
Breite Straße 46
37154 **Northeim**
Tel. 05551 9199147
Mobil: 0174 1326428
wolena@gmx.de

75,- €/Nacht bis 2 Personen, jede weitere Person 15,- € / Nacht

4,3 km | 0,3 km | 1,5 km



Ferienwohnung Am Sultmer

www.ferienwohnung-am-sultmer.de

Ruhiges und helles Apartment (40 qm, komb. Wohn-Schlafraum) in Berglage am Waldrand in unmittelbarer Krankenhausnähe (ca. 500 m) mit separatem Eingang, Küche, Bad/WC und eigener, sichtgeschützter Terrasse, mit Panoramafenster und im modernen Landhausstil eingerichtet. Doppelbett, Schlafcouch, Flachbild-TV, Wasserkocher, Kaffeemaschine, Mikrowelle, NR-Wohnung, Parkplätze in direkter Umgebung. Max. Belegung: 3 Erw. oder 2 Erw. und 2 Kinder
40 qm für 1 - 4 Personen, 1 WSZ, kleine Küche, Bad, WC, Mindestaufenthalt: 2 Nächte

Silke und Carsten Wiese
Vivaldistr. 16
37154 **Northeim**
Tel. 0163 2980911
si.wiese@online.de

ab 75,- € für 1. Nacht für 1 Person, ab 50,- € für jede weitere Nacht für 1 Person, jede weitere Person 10,- € / Nacht

1 km | 0,3 km | 3,5 km

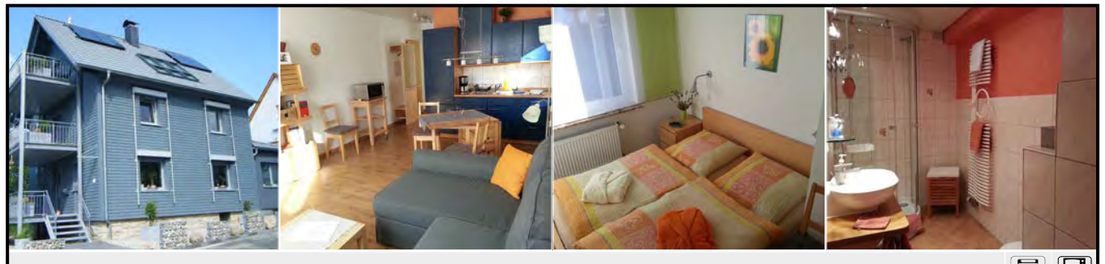

Ferienwohnung Am Wieter

www.fewoamwieter.de

10 Gehminuten zur Fußgängerzone und zum Stadtwald „Wieter" – Seniorenheime Stiemerling, Innere Mission u. DRK-Kurzzeitpflege in unmittelbarer Nähe – gute Stadtbusanbindung zum Bahnhof, Innenstadt und Helios-Krankenhaus – separater Eingang – 2 Fahrräder werden kostenfrei gestellt – motorradfahrerfreundlich, Unterstellmöglichkeit vorhanden.
44 qm für 2 Personen, 1 WZ, 1 SZ, Küchenzeile, Bad mit Dusche, Mindestaufenthalt: 3 Nächte

Claudia Pietsch
Dörtalsweg 5
37154 **Northeim**
Tel. 05551 911981
Claudia.pietsch@gmx.de

70,- € pro Nacht

5 km | 0,1 km | 1,4 km

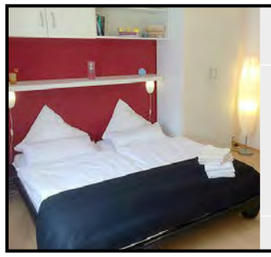

FeWo / Apartment An der historischen Stadtmauer

www.sb-immobilien-northeim.de

Modern und komplett eingerichtet wohnen Sie bei uns, in zentraler und dennoch ruhiger Lage. Die Ferienwohnung bietet auf ca. 40 qm (2 Zimmer, Küche, Bad) Platz für 3 Personen, das Apartment auf ca. 25 qm (Wohn/Schlafzimmer mit Küchenzeile, Bad) Platz für 2 Personen. Lauschiger Innenhof, großer LED Fernseher in HD Qualität, Free-WLAN u.v.m. Ansprechpartner vor Ort. Handtücher, Bettwäsche und Endreinigung inkl. Babybett & Hochstuhl möglich. Pkw-Stellplatz auf Anfrage. Gute Verkehrsanbindung, nur 10 Min. zu Fuß zum Bahnhof.
FeWo/40 qm/3 Pers., Apt./25 qm/2 Pers.

Alexander Spieß
Zwinger 1
37154 **Northeim**
Tel. 0173 9757259
verwaltung@sb-immobilien-northeim.de

1. Nacht ab 60,- €, jede weitere Nacht ab 40,- €

4,5 km | 0,2 km | 0,8 km



Ferienwohnung Berghof

www.ferienwohnung-berghof.de

Familienfreundliche Wohnung in unmittelbarer Nähe des Zentrums, von Einkaufsmöglichkeiten und Restaurants. Die Wohnung hat einen Balkon mit Tisch und 4 Stühlen; eine kompl. eingerichtete Küche mit Geschirrspüler, Mikrowelle, Cerankochfeld, Wasserkocher und Toaster; Kabel-TV, Radio und DVD-Player; 1 SZ mit Doppelbett, 1 SZ mit 2 Einzelbetten und TV. WLAN verfügbar. PKW-Stellplatz oder Garage vorhanden. Keine Haustiere. Weitere Ferienwohnung vorhanden.
75 qm für 4 Personen, 1 WZ, 2 SZ, Küche, Bad, Balkon, Mindestaufenthalt: 3 Nächte

B. Berghof
In der Fluth 15
37154 **Northeim**
Tel. 05551 2285
Northeim@ferienwohnung-berghof.de

Bis 2 Personen 70,- € für 1. Nacht und 45,- € für jede weitere Nacht, jede weitere Person + 5,- € pro Nacht

4 km | 0 km | 1 km



Apartment Elena

Geräumiges Einzimmer-Apartment in Einfamilienhaus am Wieter, Bad mit Dusche und WC, Miniküche, TV, WLAN, kleine Terrasse, Gartenmitbenutzung, Parkplatz vor dem Haus.

20 qm für 1 - 2 Personen, Mindestaufenthalt: 2 Nächte

Detlev und Elena Müller
Freiherr-vom-Stein-Str. 20
37154 **Northeim**
Tel. 05551 9199147
Mobil: 0177 9603208
wolena@gmx.de

60,- € /Nacht

5 km | 0,0 km | 1,7 km



Ferienwohnung Forberg

www.ferienwohnung-northeim.de

Schöne, ruhige, in einer Sackgasse gelegene Ferienwohnung. Große, überdachte Terrasse. Parkplatz vor dem Haus. Nähe Krankenhaus, WLAN.
55 qm für 2 - 3 Personen, 1 WZ, 1 SZ, Bad, Küchenzeile, Mindestaufenthalt: 2 Nächte

H. - J. Forberg
Tschaikowskistraße 30
37154 **Northeim**
Tel. 05551 52805
Mobil: 0178 1464081
hforberg@web.de

1. Nacht: 50,- € , 40,- € jede weitere Nacht bis 2 Pers., jede weitere Pers. 7,50 € /Nacht

1 km | 0,4 km | 3,5 km



Ferienwohnung Freya

Gemütliches Wohnen im freistehenden Einfamilienhaus (140 qm) mit großem Garten in Northeim/Edesheim. Es gibt eine geräumige Küche, ein großes WZ mit TV, 2 Duschbäder, 1 EZ und 4 DZ mit je 2 Einzelbetten. WLAN ist vorhanden, Entfernung zur A7: 1,8 km, Restaurants 2 km, Einkaufen in Northeim ca. 4 km. PKW-Einstellplätze sind auf dem Grundstück und einem öffentlichen Parkplatz vorhanden.#
140 qm für max. 9 Personen, Mindestaufenthalt: 2 Nächte

Freya Kräker
Alte Siedlung 22
37154 Northeim - **Edesheim**
Tel. 0176 78993135
freyakraeker@gmx.de

ab 70,– € für die 1. Nacht für 2 Pers., 25,– € pro Pers. für jede weitere Nacht

1,8 km | 0,2 km | 4 km

WILLKOMMEN AUF DEM GUT IMBSHAUSEN!

www.gutshof-imbshausen.com

Ferienwohnungen und Zimmervermietung in der Nähe von Northeim

Das Dorf Imbshausen ist geprägt durch den im Zentrum liegenden, großen Gutshof mit dem 1867 erbauten Schloss. In verschiedenen Hofgebäuden, im Schloss sowie dem „Gartenhaus“ vermieten wir Ein- und Mehrbettzimmer sowie Ferienwohnungen unterschiedlicher Größe und Zuschnitte. Je nach Bedarf an Einzelpersonen, Familien, Gruppen oder gerne auch Monteure.

Alle Nichtraucher-Unterkünfte sind hell, freundlich, modern ausgestattet und gut beheizbar. Entweder Waschbecken im Zimmer oder saubere WCs und Duschbäder in unmittelbarer Nähe erachten wir als Selbstverständlichkeit. Die meisten Räume verfügen über TV, WLAN oder reizvolle Ausblicke ins Grüne. Urlaubsgäste erreichen in wenigen hundert Metern ausgedehnte Wälder oder eine offene Landschaft mit unzähligen Rad- oder Spazierwegen.

Einheitliche Preise in allen Wohnungen/Zimmern: Im EZ 38,50 €/Nacht/Pers. für Kurzzeitmiete (weniger als 5 Nächte), 35,50 € ab 5 Nächte (beinhaltet seit 1.11.22 einen Energiekostenzuschlag)
Im Zweibettzimmer 25,75 € bzw. 23,50 €/Nacht/Person (beinhaltet seit 1.11.22 einen Energiekostenzuschlag)

Gutsverwaltung Imbshausen
Ilsemarie Waechter

Kapellenstr. 6
37154 Northeim - **Imbshausen**

Mobil: 0170 4144600
ilsemarie.waechter@gmx.de

8 km | 0,3 km | 8,7 km

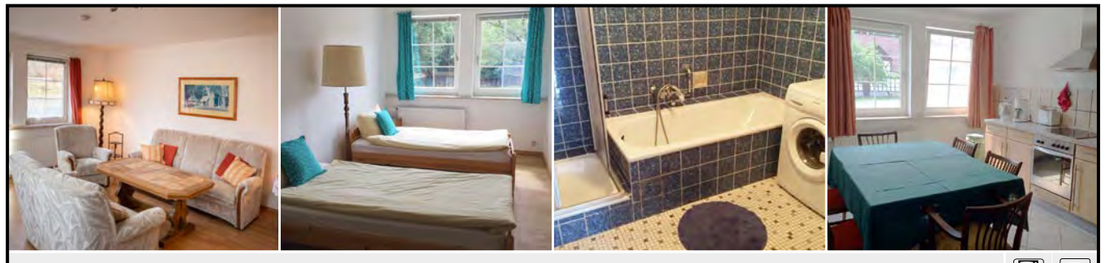

Gutshof - Große Ferienwohnung Hof

Große Ferienwohnung auf 2 Etagen, 3 DZ, 2 EZ für max. 8 Personen, 2 Duschbäder, 2 WCs, unten voll ausgestattete Küche, oben Teeküche, Wohnzimmer, TV, WLAN, ausreichend Parkplätze, Nichtraucher.
144 qm (99 qm + 45 qm) für max. 8 Personen

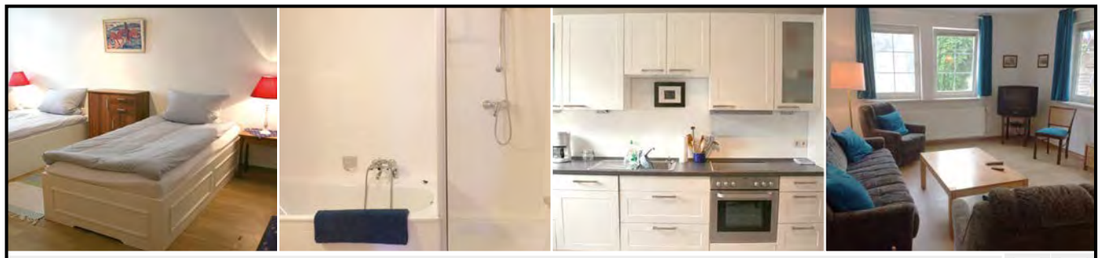

Gutshof - Kleine Ferienwohnung auf dem Hof

Ferienwohnung mit 1 DZ, 2 EZ mit 1,20 m breiten Betten für max. 6 Personen, Bad, WC, voll ausgestattete Küche, Wohnzimmer, TV, WLAN, ausreichend Parkplätze, Nichtraucher.

101 qm für 4 - 5 Personen, 1 WZ (Zusatzbett), 1 DZ, 2 EZ mit extra gr. Betten, Bad, WC



Gutshof - Gartenhaus

Frei stehendes Haus auf 2 Etagen im Schlosspark, sehr ruhig, 4 DZ, für max. 8 Personen, Bad, 2 WCs, voll ausgestattete Küche, Wohnzimmer, TV, WLAN, Nichtraucher, ausreichend Parkplätze.

100 qm für max. 8 Personen, 1 WZ mit Terrasse, 4 DZ, Küche, Bad, WC, Keller, (benachbart zu weiteren FeWo u. GastZi d. Gutes)



Gutshof - Querhaus

Mansardenwohnung im 1. Stock mit 3 DZ, voll ausgestatteter Küche, Dusche/WC, Wohnbereich, TV, WLAN, Nichtraucher.



Gutshof - Große Ferienwohnung Schloss

Große, ruhige Mansardenwohnung, 4 DZ für 6-8 Personen, 2x Dusche/WC, große Küche, Sitzecke, TV, WLAN, ausreichend Parkplätze, Nichtraucher.

102 qm für max. 6 - 8 Personen / bis zu 4 DZ (benachbart zu weiteren FeWo u. GastZi d. Gutes)



Gutshof - Kleine FeWo im Schloss

DZ-Apartment mit Teeküche und Bad/WC, TV, WLAN, Nichtraucher.



Gutshof - Schloss Mittelflur

9 Zimmer (EZ und DZ) auf langem Flur, Waschbecken in jedem Zimmer, Sanitärbereich und Küche auf dem Flur.

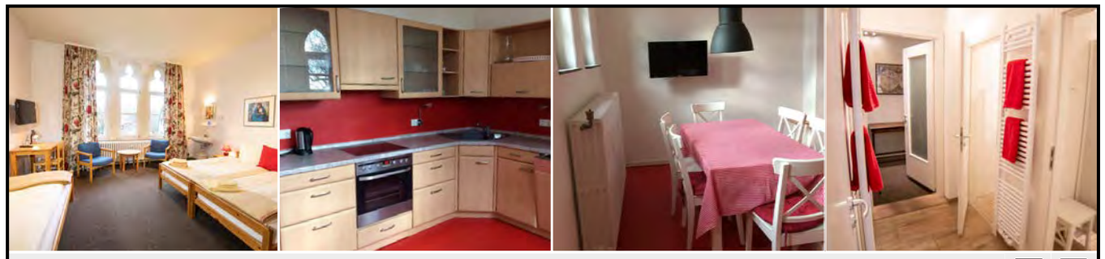

Gutshof - Schloss Dachgeschoss

8 Zimmer (EZ, DZ, Mehrbett), auf langem Flur, Waschbecken in jedem Zimmer, Sanitärbereich und Küche auf dem Flur.



Gutshof - Miniapartment im Schlossturm

Kleines Einzimmerapartment, Duschbad, WC, Küchenzeile, TV, WLAN, Parkplatz, Nichtraucher.



Ferienwohnung Ihle

www.ferienwohnung-ihle.de

Schöne, ruhige Ferienwohnung, kein Durchgangsverkehr, am Waldrand, separater Eingang, überdachte Terrasse mit Sitzecke. Nähe zum Reitverein, Golf- und Tennisplatz, Stadtnähe, 10 Minuten zur Fußgängerzone. Gehobene Ausstattung: Großer Flachbild-TV, komplett ausgestattete Küche mit Geschirrspüler, Waschmaschine, Handtücher und Bettwäsche inkl. Mikrowelle, Wasserkocher, Toaster, Backofen, Kühlschrank mit Gefrierfach. Internet mit WLAN-Anschluss verfügbar. Nichtraucherhaus.
60 qm für 2 Personen, 1 WZ, 1 SZ, Küche, Dusche, Bad, Mindestaufenthalt: 2 Nächte

Brigitta und Uwe Ihle
Erlenweg 8
37154 **Northeim**
Tel. 05551 913153
uwe.gitta.ihle@t-online.de

ab 70,– € für 1. Nacht, ab 50,– € für jede weitere Nacht, ab 7 Tage: Preis nach Absprache

2,5 km | 1,5 km | 1,5 km

Ferienwohnung Landratsamt

Familienfreundlich, für Monteure geeignet, Kinderbetten, Gäste-WC, Geschirrspüler, Backofen, Mikrowelle, getrennte Betten, CD-Player, Internet, WLAN-Internet, Sat-Radio, TV, kinderfreundlich, wander-, motorrad- und fahrradfreundlich, Fahrrad- und Motorradunterstellmöglichkeit, Balkon, Grillmöglichkeit, Parkplatz, Nichtraucherhaus, Haustiere erlaubt, ruhig und zentral gelegen, Autobahn in der Nähe, Bushaltestelle.
68 qm für max. 4 Personen, 1 WSZ, 1 SZ, Küche, Bad, WC, Dusche

Ulrike und Wilfried Günther
Hauptstraße 37
37154 Northeim - **Imbshausen**
Tel. 0151 28711073
ulrike.guenther.landfrau@gmx.de

28;- € p. P. für 1 Nacht, 23,- € p. P. pro Nacht (Nachlass abhängig vom Aufenthalt)

8 km | 0,2 km | 8 km



Ferienwohnung Lossie

7 km nördl. von Northeim, für Monteure und Familien geeignet. Getr. Betten, TV, CD-Player, WLAN vorh.. Ausstattung: Backofen, Mikrowelle, Waschmaschine, Trockner. Weiteres Privatzimmer für 2 Pers. vorhanden.

60 qm für max. 4 Pers., 1 WSZ, 1 SZ, Küche, Bad, Esszimmer, Balkon, Parkplatz

Familie Lossie
Hauptstraße 65
37154 Northeim - **Imbshausen**
Tel. 05553 3107
alf.lossie@t-online.de

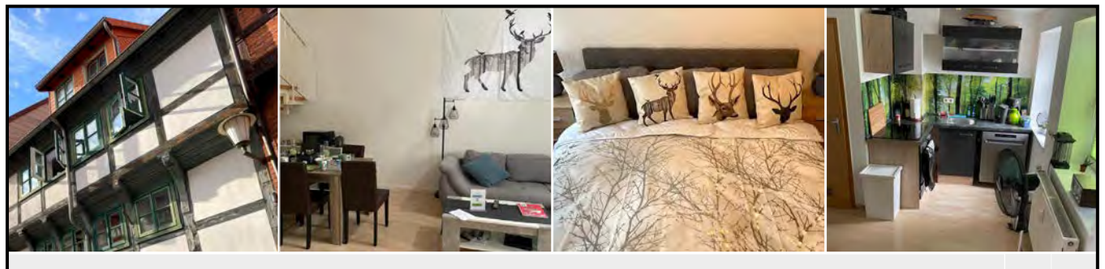

Ferienwohnung Maisonette 1596

www.ferienwohnung-1596.de

Malerisch gelegenes Fachwerkhäuschen mit hochwertiger Ausstattung, moderner Einrichtung und Platz für bis zu sechs Personen. Die Wohnung liegt in direkter Nähe der Fußgängerzone. Sämtliche Einrichtungen und Geschäfte des täglichen Bedarfs befinden sich in unmittelbarer Nähe und können bequem zu Fuß erreicht werden. Die gesamte Wohnung bietet 2 Schlafzimmer mit jeweils einem Doppelbett, Küche/Wohn- und Essbereich, Schlafsofa, Bad mit Dusche, Gäste WC, Balkon mit Grill/Terrasse, Waschmaschine, Fernseher, WLAN. Kostenloser PKW-Stellplatz im Innenhof .
81 qm für 6 Personen, Mindestübernachtungen: 7 Tage

Christian G. Behrens
Holzhäuser Straße 28
37154 **Northeim**
Tel. 0173 7211897
info@ferienwohnung-1596.de

Preis für 1. Nacht (inkl. Endreinigung und aller eventuellen Nebenkosten): auf Anfrage, Preis ab 2. Nacht: auf Anfrage



Ferienwohnung Minov

Schöne, behagliche Wohnung im Erdgeschoss für 2 Personen (maximal 4). Komplett ausgestattete Küche mit Geschirrspüler, Flach-TV, Internet WLAN-Anschluss, Bad mit Dusche, Handtücher. Nähe Zentrum, Einkaufsmöglichkeiten, Café und Restaurant in der Nähe. Geeignet für Monteure, Kurz-Urlauber, Geschäftsreisende, Familie mit Kind. PKW-Stellplatz sowie Gartenmitbenutzung.
56 qm für 4 Personen, 1 WZ mit Schlafsofa, 1 SZ mit Doppelbett, 1 GZ mit Einzelbett, Küche, Bad

Pepi Minov
Wilhelmstraße 4
37154 **Northeim**
Tel. 01590 2233870
pepi_minov@aol.de

60,- € für 1. Nacht, 40,- € für jede weitere Person, für 2 Pers., jede weitere Person 10,- €

5 km | 0,3 km | 1 km



Ferienwohnung Moni

Moderne und frisch sanierte Ferienwohnung in ruhiger, unmittelbarer Nähe zur Northeimer Altstadt gelegen. Restaurants, Bäcker, Kino, Einkaufsmöglichkeiten, Eiscafé, Apotheke, Schwimmbad (Hallenbad), und Ärzte sind in 2 Minuten fußläufig erreichbar. Sehr gute Stadtbusanbindung; Bahnhof ist in 10 Minuten fußläufig erreichbar. Ausstattung: Flach-TV, komplett ausgestattete Küche mit Geschirrspüler, Wasserkocher, Toaster, Kaffeemaschine und für Babys bzw. Kleinkinder ein Reisebett. Carport auf Wunsch (gegen Aufpreis) vorhanden; Internet: WLAN vorhanden. Haustiere sind nicht erlaubt
55 qm, abgetrennter Wohn- Schlafbereich, Bad Küche, Mindestaufenthalt 3 Tage, max. 3 Pers. + Baby

Ramona Richardt
Neustadt 55
37154 **Northeim**
Tel. 0171 4966668
ramona-richardt@web.de

ab 85,- € für 2 Pers. für 1. Nacht, ab 40,- € für 2 Pers. für 2. Nacht, jede weitere Person 10,- € / Nacht

4 km | 0,2 km | 1 km



Ferienwohnung Susi

Moderne, barrierefreie und frisch sanierte Ferienwohnung in ruhiger, unmittelbarer Nähe zur Northeimer Altstadt gelegen. Eigene Terrasse und Spielplatz direkt vor der Wohnung. Restaurants, Bäcker, Kino, Einkaufsmöglichkeiten, Eiscafé, Apotheke, Schwimmbad (Hallenbad), und Ärzte sind in 2 Minuten fußläufig erreichbar. Sehr gute Stadtbusanbindung; Bahnhof ist in 10 Minuten fußläufig erreichbar. Ausstattung: Flach-TV, komplett ausgestattete Küche mit Geschirrspüler, Wasserkocher, Toaster, Kaffeemaschine und für Babys bzw. Kleinkinder ein Reisebett Terrasse sowie Carport auf Wunsch (gegen Aufpreis) vorhanden; Internet: WLAN vorhanden Haustiere sind nicht erlaubt
60 qm, abgetrennter Wohn- Schlafbereich, Bad Küche, Mindestaufenthalt 3 Tage, max. 3 Pers. + Baby

Ramona Richardt
Neustadt 55
37154 **Northeim**
Tel. 0171 4966668
ramona-richardt@web.de

ab 95,- € für 2 Pers. für 1. Nacht, ab 50,- € für 2 Pers. für 2. Nacht, jede weitere Person 10,- € / Nacht

4 km | 0,2 km | 1 km

NORTHEIM | FERIENZIMMER

Ferienzimmer Lossie

7 km nördlich von Northeim, für Monteure geeignet, getrennte Betten, TV, CD-Player und Internet (WLAN) vorhanden, Kühlschrank, Miniküche und Mikrowelle. Weitere Ferienwohnung für max. 4 Personen vorhanden.
22 qm, WSZ, Kochnische, Dusche, WC

Familie Lossie
Hauptstraße 65
37154 Northeim - **Imbshausen**
Tel. 055533107
alf.lossie@t-online.de

1 - 2 Pers. ab 35,- € pro Nacht

8 km | 0,1 km | 8 km

Ferienzimmer Seeger

Aufenthaltsraum mit Balkon, Radio, Mikrowelle, Kaffeemaschine, Kühlschrank. Kinderfreundlich. Im DZ Zustellbett möglich. NR-Zimmer. Wasch- und Trockenmöglichkeit. TV in allen Zimmern. Gartenbenutzung. Grill. Extra großer Parkplatz, auch für LKW. Etagenbad mit Dusche und WC, separates WC auf Etage, WLAN.

Friedel und Ingrid Seeger
Am Pfingstanger 2
37154 Northeim - **Lagershausen**
Tel. 05551 52812
Mobil: 0151 74350395
seegerfriedel@hotmail.com

Ü/EZ (oh. Fr.) ab 25,- € p. P. **Ü/DZ** (oh. Fr.) ab 45,- € Mehrpreis für Frühstück 5,- € p. P. EZ 1 DZ 2 Betten 5

5 km | 0,4 km | 9 km

NORTHEIM | JUGENDHERBERGE

Jugend- und Gästehaus Northeim

www.jugendherberge.northeim.de

Unser Jugendgästehaus liegt zentral in einer Parkanlage am Rand der Fußgängerzone unserer schönen Altstadt. Besonders geeignet ist unser Haus für Schulklassen, Gruppen und Familien. Für unsere Gäste bieten wir Vollverpflegung an. Vielfältige Programme runden unser Angebot ab. Wir freuen uns auf Sie! WLAN verfügbar.

Jugendherberge
Brauereistraße 1
37154 **Northeim**
Tel. 05551 8672
Fax 05551 911108
info@jugendherberge-northeim.de

ÜF ab 24,40 € **Zuschläge für EZ/DZ** 5,- € p. P. pro Nacht DZ 7 MB 20 Betten 126

4,5 km | 0,6 km | 1,5 km



SIE WOLLEN NORTHEIM ERKUNDEN?

Gehen Sie doch einmal mit unseren StadtführerInnen auf Spurensuche!

Von März bis Oktober bieten wir öffentliche Führungen für Einzelgäste an.
Die Termine finden Sie unter:
northeim.de/tourismus-kultur/entdecken-und-erleben/stadtfuehrungen.

Oder...

Wie wäre es mit einer individuellen Stadtführung für Sie und Ihre Gruppe? Ihren Verein? Ihre Familie? Ihre Geburtstagsfeier? Ihr Firmenjubiläum? ...? Zu fast jedem Wunschtermin und –thema können Sie bei uns in der Tourist-Information buchen. Seien Sie neugierig und lassen Sie sich begeistern von Northeims Geschichte und Gegenwart!

Wir freuen uns auf Sie!

NOM WMT
Tourist-Information im Reddersen-Haus
Am Münster 6
37154 Northeim

Telefon: +49 5551 913066
tourismus@nom-wmt.de
www.northeim-touristik.de

CAMPINGPLATZ | NORTHEIM



Campingplatz Sultmer Berg

www.campingplatzsultmerberg.de

Tel. 05551 9975660

WOHNMOBILSTELLPLÄTZE | NORTHEIM



Wohnmobilstellplatz Alte Brauerei

www.northeim.de

Der Wohnmobilstellplatz liegt im Grüngürtel der Stadt in unmittelbarer Nähe zur Innenstadt mit ihren historischen Fachwerkhäusern. Einkaufsmärkte sind gut zu Fuß erreichbar. Kostenlos und ganzjährig nutzbar.
Entsorgung des Grauwassers kann am Wohnmobilstellplatz „Am Nordhafen“ vorgenommen werden
Anzahl der Stellplätze: 7

Stellplatz Alte Brauerei
Schaupenstiel 20
37154 **Northeim**
GPS: 51.70631, 10.00473

2 Stromsäulen: 1,- €/ kWh. Keine Ver- und Entsorgung.

4,5 km | 0,3 km | 1,8 km



Wohnmobilstellplatz Am Nordhafen

www.northeim.de

Parkplatz direkt am großen Freizeitsee der Northeimer Seenplatte. Ebener, geschotterter Untergrund. Die A 7 führt hinter dem Platz vorbei (durch Baumreihen getrennt). Ver- und Entsorgungsmöglichkeiten vorhanden, Strom und Frischwasser gegen Entgelt verfügbar, Einleitung Abwasser kostenlos. Ganzjährig nutzbar.
Anfahrt: A7 Hannover–Kassel, Abfahrt 69 Northeim-Nord, dann den Hinweisen zum Großen Freizeitsee folgen.
Anzahl der Stellplätze: 10

Stellplatz Am Nordhafen
Am Nordhafen
37154 **Northeim**
GPS: 51.72925, 9.96284

6,- € pro Nacht und Mobil, 15,- € für 3 Tage, 30,- € für 1 Woche

3,4 km | 0,5 km | 4,6 km



Wohnmobilstellplatz In der Fluth

www.northeim.de

In fußläufiger Entfernung zur Innenstadt und zu Einkaufsmöglichkeiten stehen Ihnen hier kostenlose Parkplätze für Ihr Wohnmobil zur Verfügung. Es gibt keine Ver- und Entsorgungsmöglichkeiten.
Maximale Standdauer: 24 Stunden
Anzahl der Stellplätze: 10

Stellplatz In der Fluth
Nordhäuser Weg 1
37154 **Northeim**
GPS: 51.70808, 10.00633

ohne Ent- und Versorgung

4 km | 0,3 km | 1,8 km

Ferienwohnung Efeuhaus

www.efeuhaus.duederode.de

Liebevoll eingerichtete Ferienwohnung mit Loggia-Balkon in ruhiger Ortsrandlage, Küche komplett eingerichtet, Bettwäsche und Handtücher inkl., Einzelbetten, auch für Monteure und als Messequartier geeignet, Autobahnabfahrt A7 Echte 5 km entfernt, beheizbares Waldschwimmbad fußläufig 5 Minuten entfernt, Haustiere sind willkommen. Anfragen per Telefon erwünscht.
80 qm für 1 - 4 Personen, 2 WSZ, Küche, Bad, WC, Mindestaufenthalt: 3 Nächte

Brigitte Hansen
Koksanger 2
37589 Kalefeld - **Düderode**
Tel. 05553 91001
hansen.duederode@web.de

Pro Person, pro Nacht 25,- €

5,4 km | 0,3km | 17 km



Ferienzimmer Hagedorn

10 km nördlich von Northeim, direkt an der Autobahn A7 in einem schönen großen Fachwerkhaus mit weitläufigem Garten. Modern eingerichtetes Doppelzimmer mit kleiner Küche und Bad im 1. OG. Doppelzimmer/Zweibettzimmer mit Bad im 2. OG. Alle Zimmer sind mit TV und WLAN ausgestattet. Parkmöglichkeit und Unterstellplatz für Fahrrad/Motorrad vorhanden.
22 qm DZ, Küche, Bad, für 2 Personen, 22 qm ZZ, Bad, für 2 Personen

Ute Hagedorn
Willershäuser Str. 3
37589 Kalefeld - **Echte**
Tel. 05553 1768
hagedornechte@t-online.de

Ü/DZ 35,- € p. P. **ÜF/DZ** 43,- € p. P. ZZ 1 DZ 1 Betten 4

1,5 km | 0,5 km | 11,7 km

Landgasthof Drei Kronen

www.landgasthofdreikronen.de

Willkommen im Herzen des schönen Sollings. Wir begrüßen Sie in ländlichem Ambiente mit familiärem Charme. Eine herrliche Umgebung mit viel Wald und üppiger Natur wartet auf Sie. Ideal für Aktiv-Urlauber, Kurz-Urlauber oder Geschäftsreisende! Auch sehr beliebt bei Monteuren wegen der schönen Zimmer und der deftigen, deutschen Küche. Kinderfreundlich. Biker willkommen. Motorräder können eingeschlossen werden. Aufenthaltsraum mit Küche vorhanden. Saal bis 150 Personen. Biergarten. Hausprospekt. WLAN . App. mit 6 Betten.

Mike Reinewart
Lange Straße 35
37186 **Moringen**
Tel. 05554 658
Fax 05554 797
info@dreikronen.com

EZ 10 DZ 6 Betten 28

5,5 km | 0,3 km | 9 km



UNSERE INFORMATIONSBROSCHÜREN.

Alle Broschüren gibt es auch zum Download auf unserer Homepage

www.northeim-touristik.de



Relais & Châteaux Hardenberg BurgHotel *****

www.hardenberg-burghotel.de

Mitten auf dem Gräflichen Landsitz Hardenberg liegt ein Refugium voll klassischer Eleganz: das Hardenberg BurgHotel mit 42 Zimmern und Suiten. Verbringen Sie hier unvergessliche Stunden mit der Familie, eine Traumhochzeit, eine Golfrunde oder ein Treffen mit Geschäftsfreunden.

Relais & Châteaux Hardenberg BurgHotel
Hinterhaus 11 A
37176 **Nörten-Hardenberg**
Tel. 05503 9810
Fax 05503 981666
info@hardenberg-burghotel.de

ÜF/EZ ab 169-300 € **ÜF/DZ** ab 220-350 €, **Suite:** ab 330 € DZ 38 Suiten 4 Betten 84

2 km | direkt | 1,5 km

Hotel-und Spezialitäten Restaurant Rodetal

www.rodetal.de

Lieber Gast, für leckeres Essen, frische Luft und gute Erholung sind Sie bei uns zu jeder Jahreszeit an der richtigen Adresse. Unser Hotel-und Spezialitäten Restaurant bei Nörten-Hardenberg liegt im waldreichen Rodetal zwischen Weserbergland und Harz in Niedersachsens Süden. Hier kann man beim Wandern oder Radeln so richtig Kräfte tanken. Und wenn Ihnen der Sinn nach Stadtleben steht, haben Sie es nicht weit nach Göttingen, Northeim oder Hannover. Ob alleine, zu zweit, mit der Familie oder Freunden.
Frühstück 10,50 € pro Person, Hund 10,– € pro Nacht, Garage 7,50 € pro Tag, Zustellbett 27,– €. Kinder bis 6 Jahre Aufbettung und Frühstück pauschal 20, –€

Hotel-und Spezialitäten Restaurant Rodetal
Rodetal 1
37176 **Nörten-Hardenberg**
Post 37120 **Bovenden**
Tel. 05594 95220
info@rodetal.de

EZ 65,50-69,50 € **DZ** 95,00-110,- € **DB** 125,- € **VBZ** 145,- €

4,3 km | 0,5 km | 3,2km

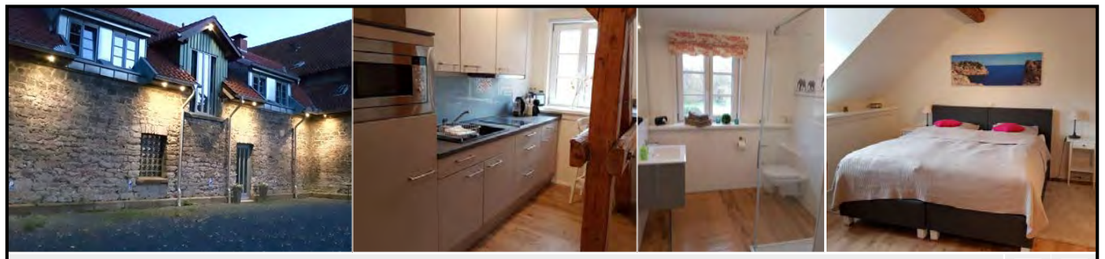

Apartment Rittergut Parensen

www.rittergut-parensen.de

Denkmalgeschützte Scheune, 2018 mit 4 Apartments neu ausgebaut. Zwei Einzimmerapartments und zwei Doppelzimmerapartments mit jew. eigener vollständig ausgestatteter Küchenzeile und eig. Bad für max. 2 Pers. Die Apartments sind zw. 25 – 30 qm groß. Boxspringbetten mit Bettdecken in Übergröße. Nichtraucherzimmer. Parkplätze und Sitzplatz vor der Haustür. Internet mit WLAN-Anschluss. Kosten für Endreinigung in Abhängigkeit von Aufenthaltsdauer und Personenzahl.
4 Apartments á 25 – 30 qm, für 1 – 2 Pers., Küche, Bad, WC, Mindestaufenthalt: 2 Nächte

Christoph v. Breitenbuch
Hauptstraße 1a
37176 **Nörten-Hardenberg**
Tel. 0157 71432786
vermietung.breitenbuch@gmail.com

EZ 50,- €, **DZ** 60,- € pro Nacht EZ 2 DZ 2 Betten 6

2,3 km | 0,3 km | 3 km



Ferienwohnung Rittergut Parensen

www.rittergut-parensen.de

Neu möblierte, großzügige Reihenhaushälfte in Parensen mit eigenem Parkplatz bietet Platz für bis zu 6 Pers., 3 SZ (2 EZ und 1 DZ) mit Boxspringbetten und Bettdecken in Übergröße. Komplett ausgestattete Küche mit Geschirrspüler, Mikrowelle, Wasserkocher, Toaster, Cerankochfeld, Nespressomaschine etc., Duschbad mit Waschmaschine. Schönes Wohnzimmer mit Schlafcouch und großem Esstisch für 6 Pers. Eigener Sitzplatz vor der Haustür. Nichtraucherwohnung. Internet mit WLAN-Anschluss. Kosten für Endreinigung in Abhängigkeit von Aufenthaltsdauer und Personenzahl.
85 qm für max. 6 Pers, 1 DZ, 2 EZ, 1 WZ, Mindestaufenthalt: 2 Nächte/mind. 3 Personen

Christoph v. Breitenbuch
Hauptstraße 1a
37176 **Nörten-Hardenberg**
Tel. 0157 71432786
vermietung.breitenbuch@gmail.com

ab 25,- € pro Person, pro Nacht EZ 2 DZ 1 Betten 6

2,5 km | 0,3 km | 3 km

Gut zu wissen.

Lage und Zahlen



Land: Niedersachsen. Landkreis: Northeim. Einwohner: 30.118 (2022). Höchster Punkt: 358 m über NN. Stadtfläche: 145,67 km². Geografische Lage: nördliche Breite: 51° 42‘ | östliche Länge: 10° 0‘.

Anreise mit dem Auto

Die Stadt ist durch zwei Autobahnanschlüsse im Bereich des Stadtgebietes an die Nord-Süd-Autobahn (A7) angeschlossen. Die Bundesstraßen 3, 241 und 248 führen durch Northeim.

Anreise mit Bahn + Bus

Im Northeimer Bahnhof treffen sich Bahnlinien aus allen vier Himmelsrichtungen. Regionalbahnen und der „metronom“ sorgen für die Anschlüsse. Der ICE Bahnhof Göttingen ist in 12 Zugminuten zu erreichen (www.bahn.de). Ein Stadt- und Linienbusverkehr ist vorhanden (www.vsninfo.de).

Parken

Kurze Wege und viele günstige Parkmöglichkeiten machen die Erkundung Northeims zum Vergnügen. In unmittelbarer Nähe zur Innenstadt stehen 1500 Parkplätze zur Verfügung.

Hinweise zur Klassifizierung

Sterne sind die Qualitätszeichen für Unterkünfte in Deutschland und bieten Transparenz und Produktsicherheit. Sie sind jeweils für die Dauer von drei Jahren gültig. Die aufgeführten Sterne sind das Ergebnis der entsprechenden Klassifizierung des Deutschen Hotel- und Gaststättenverbandes (★★★★) oder des Deutschen Tourismusverbandes (★★★★). Anbieter ohne Sternebezeichnung haben an dieser freiwilligen Klassifizierung nicht teilgenommen. Ein Rückschluss auf ihren Ausstattungsstandard ist damit nicht verbunden.

Kontakt

NOM WMT
Tourist-Information
im Reddersen-Haus
Am Münster 6
37154 Northeim
Telefon 05551 913066
tourismus@nom-wmt.de
www.northeim-touristik.de

Öffnungszeiten der Tourist-Information

April bis Oktober
Mo - Fr: 10.00 - 13.00 Uhr
und 14.00 - 17.00 Uhr
Sa: 10.00 - 13.00 Uhr

November bis März
Mo - Fr: 10.00 - 12.00 Uhr
und 15.00 - 17.00 Uhr
Sa: 10.00 - 13.00 Uhr
Änderungen und Sonderöffnungszeiten sind möglich.

Die Tourist-Information

befindet sich im Reddersen-Haus, dem ältesten Gebäude der Stadt (erbaut um 1420).



Für die Richtigkeit und Vollständigkeit wird von der NOM WMT keine Gewähr übernommen, ebenso nicht für Satzfehler, Auslassungen und Preisangaben.

Stand der Infos: 03|2025 | Redaktion NOM WMT

Deutsche Fachwerk Straße
FACHWERK 5ECK
NOM WMT
NORTHEIMER GESELLSCHAFT FÜR WIRTSCHAFTSFÖRDERUNG, MARKETING UND TOURISMUS MBH